

RingveNytt er et informasjonsblad utgitt av Ringve Museum

Ny veiviser for museet

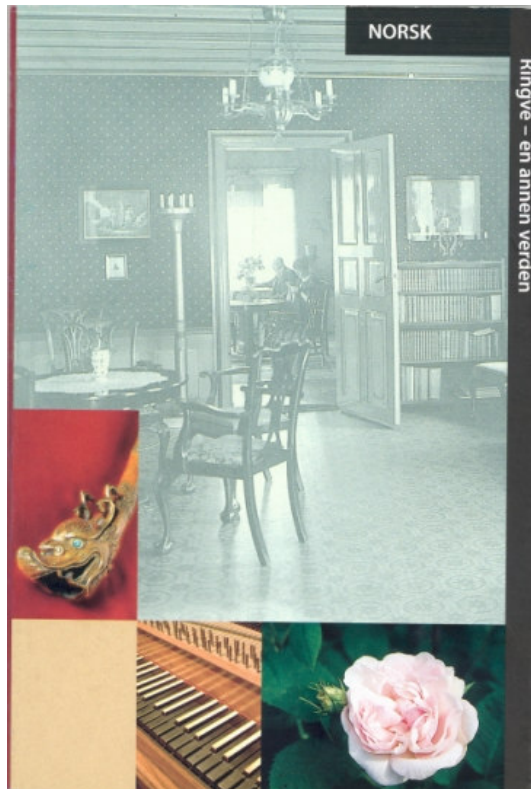

Ringve har i sommer gitt ut en veiviser for Ringves besøkende. Boken har tittelen "Ringve - en annen verden" og er beregnet for de besøkende som gjerne vil ha mer utfyllende informasjon om Ringve, eller et lite minne etter besøket.

Veiviseren er trykt opp i et opplag på 14.000 og på henholdsvis norsk, engelsk, tysk og fransk. Boken inneholder informasjon både om museets og hagens historie, Tordenskiold og selvsagt om et utvalg av Ringves instrumenter. Ringves konservator Sissel Guttormsen har vært redaktør for boken.

Ringve Museums Venner har gitt finansiell støtte til utgivelsen, og uten denne hadde det blitt vanskelig å få gitt ut boken. Ringve takker derfor venneforeningen hjertelig for dette bidraget til museets publikumsrette arbeid.

Ringve bruker Primus

Vesna Engan er fra og med september ansatt i et seks måneders engasjement på Ringve. Vesnas hovedoppgave vil være å legge over Ringves instrumentdatabase over i et annet system med navnet Primus

Primus er et datasystem utviklet med tanke på å være et helhetlig elektronisk informasjonssystem for registrering, administrasjon og presentasjon av museumssamlinger.

Primus er i bruk ved flere større og mindre muséer og institusjoner, deriblant Kunstindustrimuseet, Norsk Arkitekturmuseum, Norsk Teknisk Museum, Norsk museum for fotografi - Preus Fotomuseum, Drammens Museum og Norsk Folkemuseum.

Fordelene med å ha samlingen registrert i Primus er at dette gjør det mye lettere for museer å utveksle informasjon om gjenstander, noe som blir bare viktigere i framtiden, etter som Ringve er senter i museumsnettverket for musikk og musikkinstrumenter, og således skal bistå andre museer i arbeid med musikkinstrumenter.

Ringve er derfor svært glad for å ha kapret Vesna til dette prosjektet. Hun har tidligere bistått Nordenfjeldske Kunstindustrimuseum med å registrere alle gjenstandene i Stiftsgården i det samme systemet. Nå er det imidlertid Ringves rundt 1500 instrumenter som står for tur. Prosjektet skal være fullført til mars 2006.



Vellykket sommersang

17.- 19.juni åpnet Ringve for den første utgaven av sangfestivalen "Sommersang på Ringve". Anført av Trondheims egen Randi Stene i følge

med hennes sanger- og musikerverner ble festivalen svært godt mottatt av både publikum og presse.

Planleggingen av de neste Sommersang er allerede i gang, og vi kan derfor allerede tipse publikum om å holde av helgen 16.-18.juni 2006, da neste festival går av stabelen.

Nytt æresmedlem i venneforeningen

Ved åpningen av årets Sommersang på Ringve ble Erik Solberg utnevnt til æresmedlem i Ringve Museums Venner. Han har vært formann for venneforeningen i perioden 1998 - 2005, og har i den forbindelse tatt initiativ til en rekke aktiviteter i regi av venneforeningen. Det er blant annet i hans tid at førjulssøndagen har vokst til å bli et kjempearrangement med et tresifret antall frivillige og et firesifret besøkstall.

Erik har blitt kompis med hele museet og har i hektiske perioder vært nesten som et medlem av staben. En skikkelig dugnadsperson som stiller opp til maling av vegger, rigge boder på tunet, som sjåfør for artister og som billettselger til arrangementer.

Ringve gratulerer Erik med æresmedlemskapet og håper han fortsatt blir å se på Ringve framover.



Flere instrumenter til Ringve

Selv om Ringve har rundt 1500 instrumenter i sine samlinger vokser dette tallet litt etter litt. Begrenset med plass og finansielle midler gjør at museet i liten grad kan kjøpe instrumenter, men hvert år kommer det inn flere gaver til museet.

Siste skudd på stammen er en banjo fra 1926 gitt i gave til museet i sommer av en av våre amerikanske besøkende. Instrumentet vil forhåpentligvis snart være å se i jazzavdelingen i Museet på Låven.

Sommerens besøk på Ringve

Pr 1.september hadde rundt 46.000 besøk Ringve så langt i 2005. Dette er en svak nedgang målt i forhold til situasjonen på samme tidspunkt i 2004, men det finnes heldigvis lyspunkter.

Formiddagsutflukten fra nordgående Hurtigrute har i alle år vært en viktig del av Ringves besøkstall. Etter en kraftig reduksjon 2004 ble det gjort endringer med utflukten som raskt gjorde at vi fikk doblet besøkstallet fra 2004.

Det var imidlertid færre enkeltbesøkende til museet i år. Publikumslageren fra 2004, Lydløypa, trakk mange besøkende - så utfordringen for 2006 vil være å kunne trekke flere Trondheims-turister fra midtbyen og ut til Ringve.

FABELAKTIG FORMIDDAG PÅ RINGVE

2.OKTOBER 12.00 - 16.00
Trondheim Kammermusikkfestival

Fabelaktig formiddag på Ringve. Et musikalsk overflødhorn for hele familien

**Jannike Kruse med FMKT
Cirka Teater
Maj Britt Andersen m/ barnekor
Lørdagsskolen ved Trondheim kommunale musikk- og kulturskole
Marit Selfjord og Olavskvartetten
Anne Marit Jacobsen
m.fl.**

Etter suksessen med Dyrenes karneval i fjor har arrangementer for barn kommet for å bli under Trondheim Kammermusikk Festival! I jubileumsånden ønsker kammermusikkfestivalen i år å invitere til en hel formiddag med familieprogram på Ringve. Her vil det myldre av små og store, ute og inne.

En billett gjelder for alt denne dagen, og man kan velge og vrake mellom åtte forskjellige forestillinger. Med høstfarger i Ringves hage, salg av mat og drikke og et overflødhorn av fabelaktige kulturinntrykk kan dette bli den perfekte starten på barnas høstferie!

Anbefales fra 2 år og oppover

Pris: 120/70(barn: under 16 år)
Familiebillett: 300,- (2 voksne + 2 barn)

Program:

Utescene på Tunet

12.00 og 13.30

Jannike Kruse med FMKT: Kjente, kjære og noen glemte BARNESANGER

Vokalist Jannike Kruse i spennende samspill med Forsvarets musikkorps Trøndelag gir barna et nært og ekte møte med sanger som blant annet "Nøtteliten", "Jungelsangen" og "Blåmann". Unike arrangementer av Tormod Tvette Vik danner grunnlaget for denne forestillingen som også er gitt ut på en cd som nylig fikk terningkast 6 med overskrift "Full av fantasi".

Konsertsalen

12.45

Maj Britt Andersen: "Dørstokken heme"

Hvem har sagt viktigere og vakrere ting om livet enn Alf Prøysen? Og hvem er vel mer egnet til å formidle Alf Prøysens ord og tanker enn Maj Britt Andersen? Hun er landets kjæreste og mest produktive artist for barn og har gitt ut til sammen elleve barneplater som soloartist.

14.15

Cirka Teater: "Opus 1"

Komponisten skal dirigere sitt verk. Musikerne er klare. Partituret befinner seg i den store notemappa. Komponisten hever taktstokken. Musikerne spiller notene, men det blir ikke musikk av det! Noe er galt! Hvordan skal komponisten få forklart musikerne hvordan de skal spille,... og vet komponisten egentlig helt hva hun vil??? Velkommen til visuell konsert eller musikalsk forestilling!

15.00

Lørdagsskolens kammerorkester

Lørdagsskolen ved Trondheim kommunale musikk- og kulturskole kan skilte med sitt eget kammerorkester. De presenterer et variert program med solister fra egne rekker. Leder er Sven Olav Lyngstad.

Eventyrsalen (Sal i 2. etg.)

12.00 og 12.45

Marit Selfjord og Olavskvartetten: "Byttingen" av Selma Lagerlöf

Et spennende eventyret om menneskebarnet og trollbarnet er effektivt satt sammen med utdrag fra Griegs strykekvartett i g-moll. I tillegg blir det enkle allsanger som f.eks. "Trollmors vuggesang". Ta gjerne med ei dukke eller favorittbamsen!

14.15 og 15.00

Anne Marit Jacobsen: HC Andersen-eventyr

I et jubileumsår for HC Andersen må man selvfølgelig ha med noen av hans udødelige eventyr og historier. En av landets fremste skuespillere og fortellere leser, og det hele krydres med spesielt skrevet musikk.

Mozartsalen

12.45

Mozarts leketøyssymfoni

Elever fra Trondheim kommunale musikk- og kulturskole framfører dette fornøyelige stykket. Hvem som skal være solister på leketrompet, knarre, leirgjøk, nattergal og triangel blir en stor overraskelse!

Vestibylen

12.00 - 15.00

Trommeverksted

Kom og spill djembetromme! Barna får prøve seg på afrikanske trommer med afrikanske rytmer. Instruktør er Adolphe som har kurs hver halvtime.

Forhåndssalg av billetter via Billettservice, Posten og i Olavshallen.

Returadresse :
Ringve Museum
Lade allé 60
7041 Trondheim

Tlf : 73 87 02 80
Faks : 73 87 02 81
firmapost@ringve.no
http://www.ringve.no

HVA SKJER PÅ RINGVE?

OKTOBER

Åpningstider, Ringve Museum
1.-31.oktober
Søndager: 11 – 16.
Omvisning søndager kl 13.
Tordenskiold Kro :
Søndager: 11- 16

Søndag 2.oktober kl 12.00—16.00
Trondheim Kammermusikkfestival
”Fabelaktig formiddag på Ringve”
- Et musikalsk overflødigtheshorn for hele familien

Jannike Kruse med FMKT
Cirka Teater
Maj Britt Andersen m/ barnekor
Lørdagsskolen ved Trondheim kommunale musikk- og kulturskole
Marit Selfjord og Olavskvartetten
Anne Marit Jacobsen
m.fl.

Etter suksessen med Dyrenes karneval i fjor har arrangementer for barn kommet for å bli under Trondheim Kammermusikkfestival! I jubileumsånden ønsker kammermusikkfestivalen i år å invitere til en hel formiddag med familieprogram på Ringve. Her vil det myldre av små og store, ute og inne.

En billett gjelder for alt denne dagen, og man kan velge og vrake mellom åtte forskjellige forestillinger. Med høstfarger i Ringves hage, salg av mat og drikke og et overflødigtheshorn av fabelaktige kulturinstrykk kan dette bli den perfekte starten på barnas høstferie!

Anbefales fra 2 år og oppover

Pris: 120/70(barn: under 16 år)
Familiebillett: 300,- (2 voksne + 2 barn)

For detaljert program, se side 3.

Søndag 30.oktober kl 11.00-15.00
Trommenes dag

Rytmer og klanger hele dagen. Konserter, omvisninger, verksteder og foredrag. De nordiske musikk museene profilerer et felles musikkinstrument for femte året på rad.

Billetter: 80,- / 60,-

NOVEMBER

Åpningstider, Ringve Museum

1.-30.november
Søndager: 11 – 16.
NB! Gratis inngang i museets åpningstid på søndager.
Tordenskiold Kro :
Søndager: 11- 16

DESEMBER

Åpningstider, Ringve Museum

1.-18.desember
Søndager: 11 – 16.
NB! Gratis inngang i museets åpningstid på søndager.
Tordenskiold Kro :
Søndager: 11- 16

Søndag 4.desember
Kl. 11.00-16.00 - Førlulsmoro på Ringve
Årets julesøndag med musikk, marked og aktiviteter spesielt rettet mot familier. I samarbeid med Ringve museums venner og Ringve botaniske hages venner.

